

data: 25.05.06

committente: Iwan Aureli Pop nato a Sant'Anna, prov. Cluj, Romania il 01.01.1955, residente a Venezia, Cannaregio 2214 cap. 30121, cf. PPONNI.55A01 2129V, in qualità di Direttore dell'Istituto Romeno di Cultura e di Ricerca Umanistica, con sede a Venezia, Palazzo Corner, Cannaregio 2214 - cap. 30121. Tel. 0415242309.

oggetto: lavori di straordinaria manutenzione in immobile sito a Venezia, Cannaregio 2215-16, cap. 30121 N.C.E.U. fg. 12 mapp. n. 2291 sub. 16 - piano terra.

Tav. 4: stato di progetto - prospetti e sezioni  
 scala 1:50

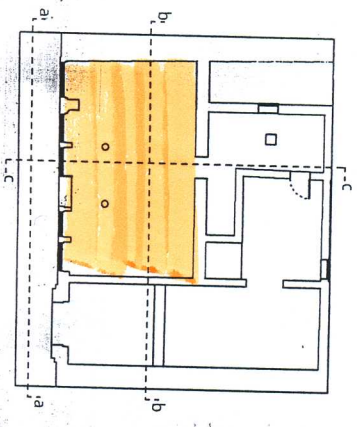
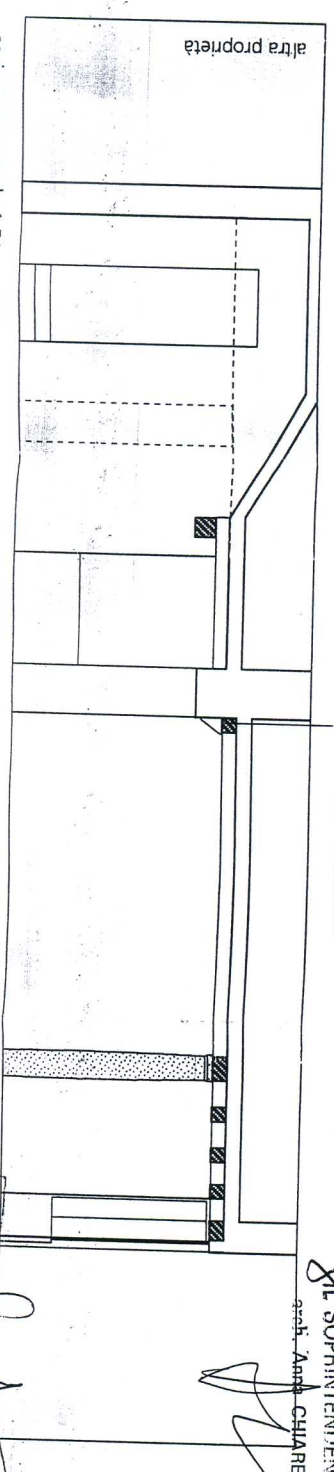
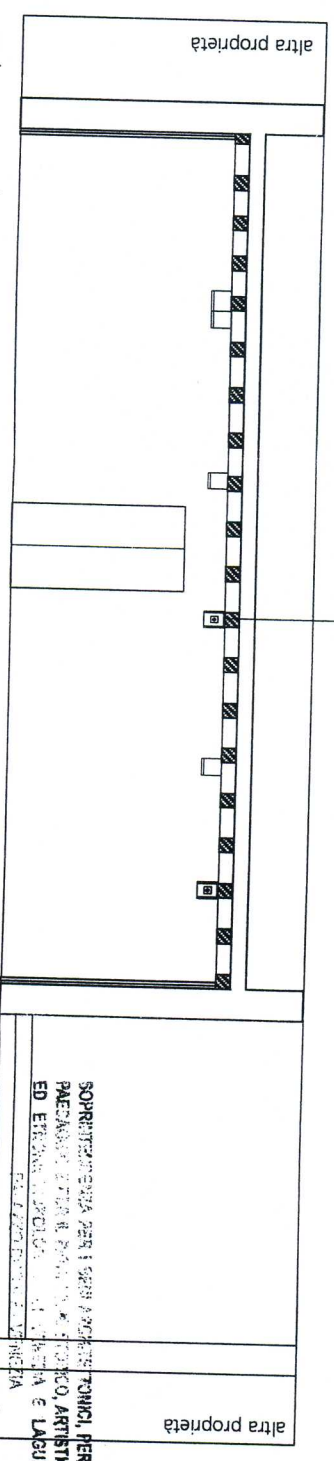
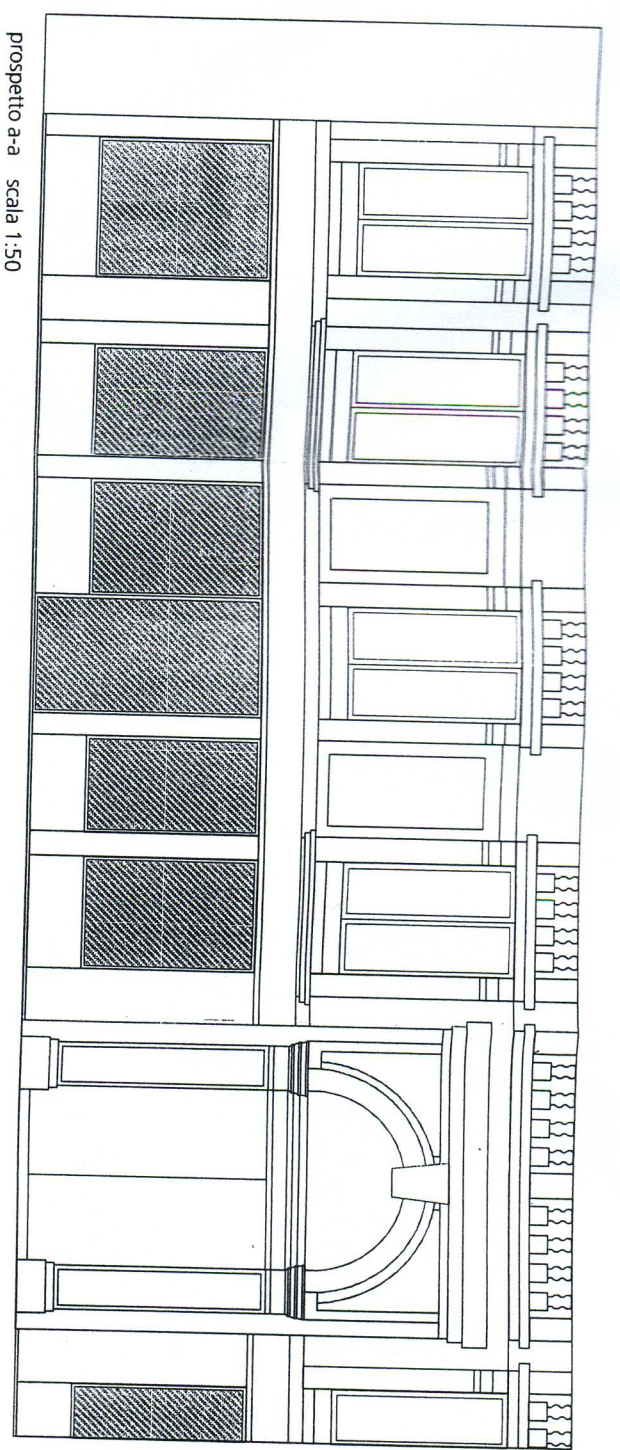

SOPRINTENDENZA PER I BENI PATRIMONIALI, PER IL PAESAGGIO, L'ARTISTICO, L'ETNOLOGICO, L'ETNOGRAFICO ED ETNOANTROPOLOGICO DELLA REGIONE DEL VENETO  
 PALAZZO DELLA GIUSTIZIA  
 NULLA OSTA IN CONTRAVVENZIONE DELLA NOTA n° 10979 del 2 AGO 2006 DEL SOPSINTENDENTE  
 arch. ANTONIO CHIARELLI

REDAZIONE  
 DEL  
 STUDIO  
 BISCIONELLO ARCHITETTI  
 CLAUDIO BISCIONELLO

Luigi Biscontin architetto  
 Cannaregio 3691, 30131 Venezia. Tel. 0412410120.  
 Tel. 3472704685

data: 25.05.06

committente: Ioan Aurel Pop nato a Santioana, prov. Cluj, Romania il 01.01.1955, residente a Venezia, Cannaregio 2214 cap. 30121. cf. PPOINRL 55A01 Z129Y, in qualità di Direttore dell'Istituto Romeno di Cultura e di Ricerca Umanistica, con sede a Venezia, Palazzo Correr, Cannaregio 2214 - cap 30121. Tel. 0415242309.

oggetto: lavori di straordinaria manutenzione in immobile sito a Venezia, Cannaregio 2215-16, cap 30121 N.C.E.U. fg. 12 mapp. n. 2291 sub. 16 - piano terra.

Tav. 3: stato di progetto - pianta  
 scala 1:50

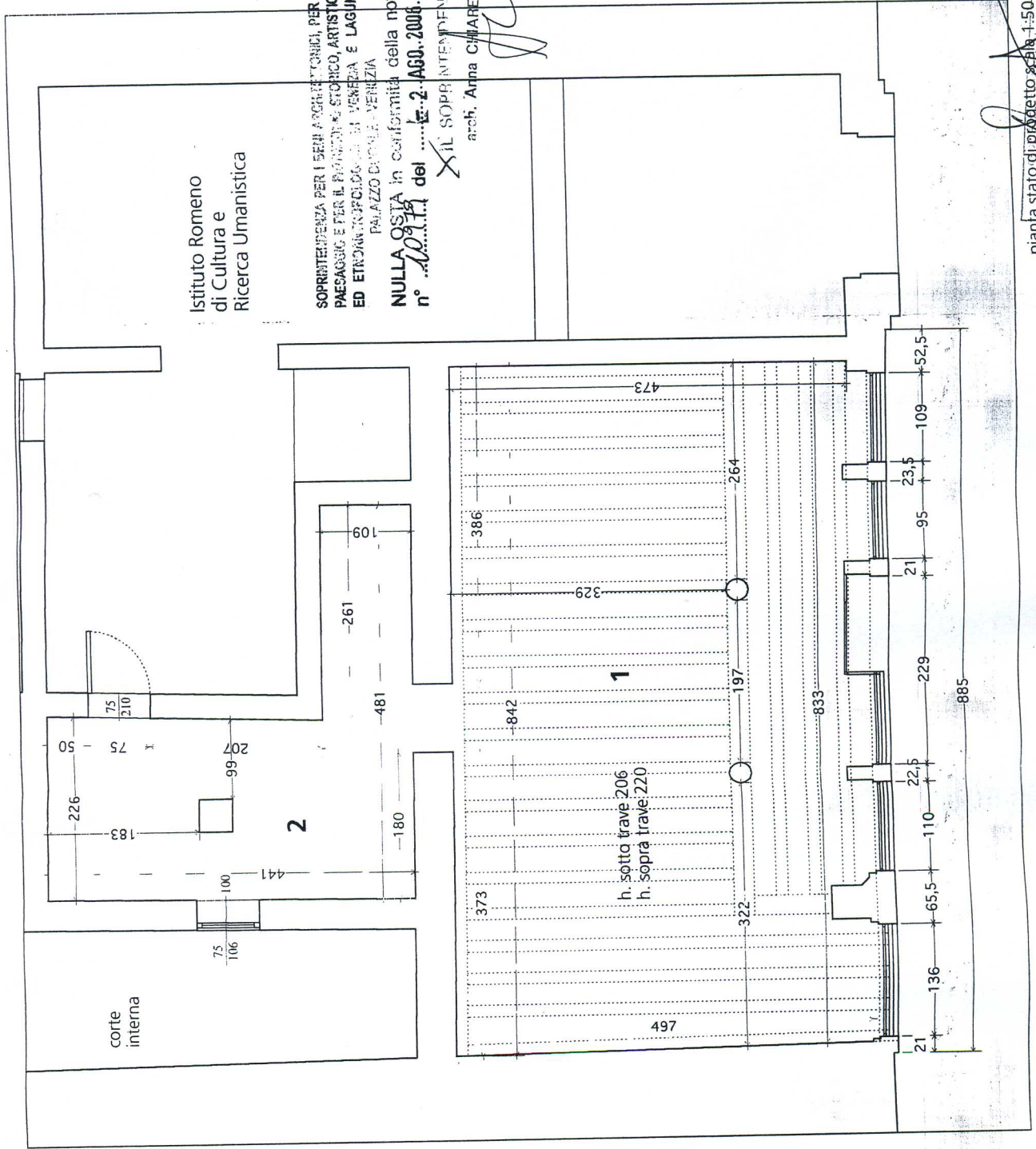

Istituto Romeno  
 di Cultura e  
 Ricerca Umanistica

SOPRINTENDENZA PER I BENI AGRI, FORTIFICAZIONI, PER IL  
 PAESAGGIO E PER IL PATRIMONIO STORICO, ARTISTICO  
 ED ETNOANTROPICOLOGICO DI VENEZIA E LAGUNA  
 PALAZZO DADOLO - VENEZIA

NULLA OSTA in conformità della nota  
 n° 20975 del 2. AGO. 2006

X IL SOPRINTENDENTE  
 arch. Anna CHIARELLI

pianta stato di progetto scala 1:50  
 SEZIONE A  
 ARCHITETTO  
 LUIGIO BISCONTIN  
 N° 3435

1 - sala espositiva 32,83 mq  
 2 - magazzino 12,68 mq  
 totale 45,51 mq